3/2021-22

ŠKOLÁČEK

Školní časopis ZŠ TGM Komárov

Rozhovor s vedoucí jídelny - 3

Minecraftové šílenství - 5

Drogy a alkohol - 10

Jak sbalit kluka - 12

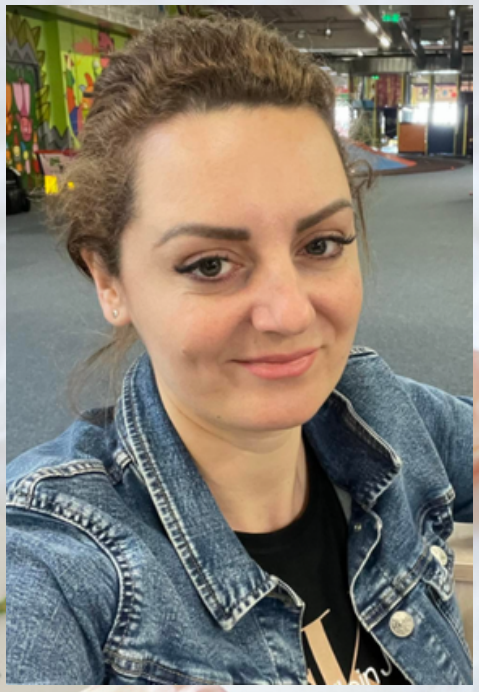

ÚVODNÍK

Mgr. Ing. Světlana Belšánová

Milí čtenáři,
dění kolem nás se rychle mění. Napřed pandemie kovidu a nyní válka. Ukrajina zažívá velké otřesy a celý svět je tím ovlivněn. Válka není jen nějaká nepříjemnost, je to ta nejohavnější věc na světě. Nemůžu se dívat na to, jak nevinní trpí, a to jen z rozmaru a hamižnosti vládnoucích. Nezbývá než doufat, že se situace kolem brzy uklidní. A tak se alespoň odreagujte při čtení našeho časopisu.

"Věřím, že všichni ti, kteří těží z války a přispívají k jejímu vzniku, by měli být zastřeleni hned první den občany své země."

- Ernest Hemingway
- americký spisovatel a novinář 1899 - 1961

4.A

PRO UKRAJINU

ROZHOVOR S ROMANOU ZEMANOVOU

VEDOUCÍ ŠKOLNÍ JÍDELNY

Ester Belšánová
Zuzana Veigentová

Jak dlouho pracujete ve školní jídelně? 13 let

Proč jste si vybrala tuto práci?
K této práci mám vystudovanou střední hotelovou školu, což se týká i stravování

Jak jste spokojená s pracovním kolektivem?
Jsem spokojená, máme tu mladší i starší pracovnice, které se vzájemně doplňují.

Co vám nejvíce vadí u dětí v jídelně?
Vadí mi to, že některé děti se nad jídlem šklebí, aniž by ho ochutnaly.

ROZHOVOR S ROMANOU ZEMANOVOU

VEDOUCÍ ŠKOLNÍ JÍDELNY

Ester Belšánová
Zuzana Veigentová

Je něco, co byste chtěla ve vaší práci vylepšit?
S přibývajícím počtem žáků, kteří se u nás stravují, jsou prostory kuchyně malé. Některé kuchyňské zařízení je zastaralé a je třeba ho vyměnit. Kuchyně by chtěla doplnit o některé nové a modernější zařízení.

Jaké je vaše nejoblíbenější jídlo?
Svíčková a rajská

Kdybyste chtěla změnit povolání, jaké by to bylo a proč?
Neměnila bych, tahle práce se mi líbí.

Co byste chtěla vzkázat našim čtenářům?
Ochutnejte i to, co si myslíte, že není dobré, budete překvapeni.

"JINÁ PRÁCE NEŽ KUCHYNI?

NEMĚNILA BYCH!"

- Romana Zemanová
- vedoucí školní jídelny

MINECRAFTOVÉ ŠÍLENSTVÍ DNEŠNÍ GENERACE

Matěj Mudra

Minecraft hraju jeden rok.

Moje nejoblíbenější postava je Steve.

Můj nejhorší mob je Enderman.

V minecraftu jsem ještě nezabil Enderdragona.

Nejvíc jsem hrdý na svůj dům.

MINECRAFTOVÉ ŠÍLENSTVÍ DNEŠNÍ GENERACE

Matěj Ungr

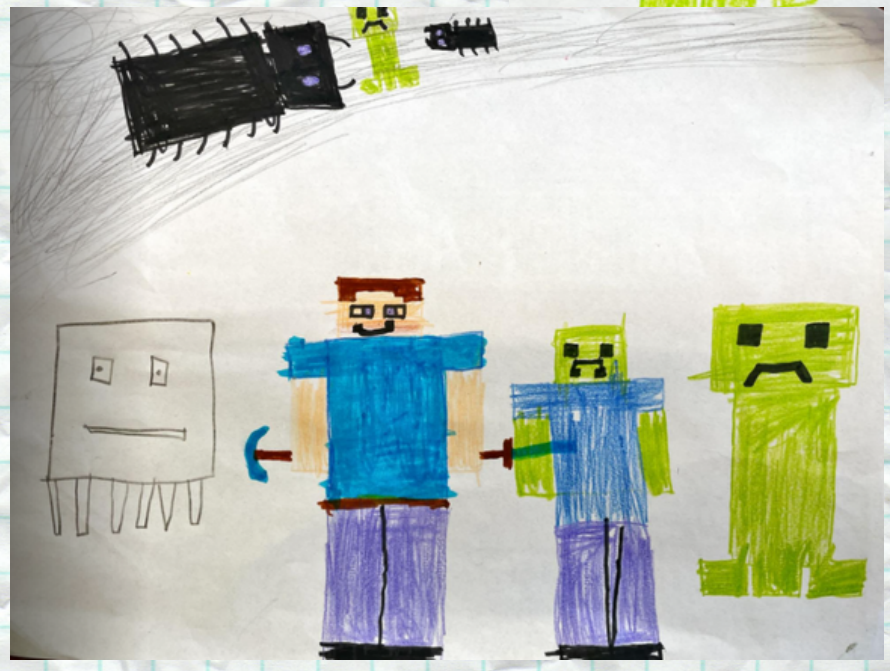

hraju minecraft 4 roky

můj nejoblíbenější mob je Piglin

můj nejhorší mob je Skeleton

V minecraftu jsem zabil 6x Ender dragona a jsem nejvíc hrdý na svoji farmu

VÝTVARNÉ OKÉNKO

Tomáš Dufek, Matěj Mudra, Filip Kareš

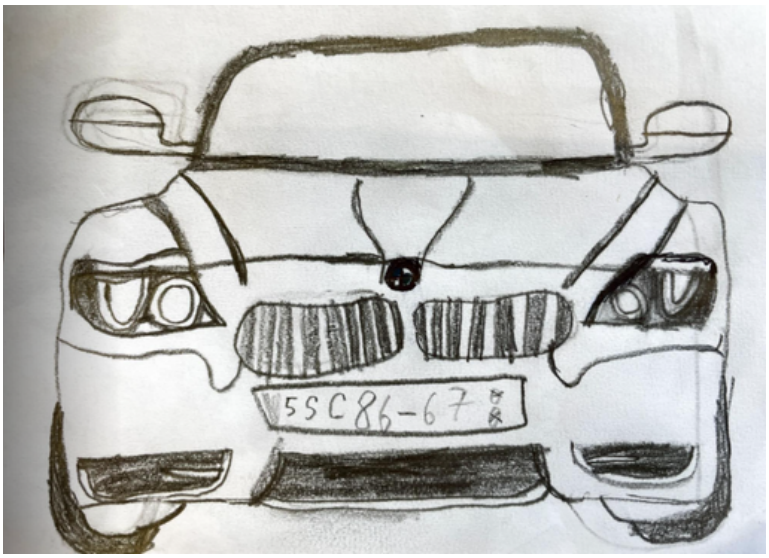

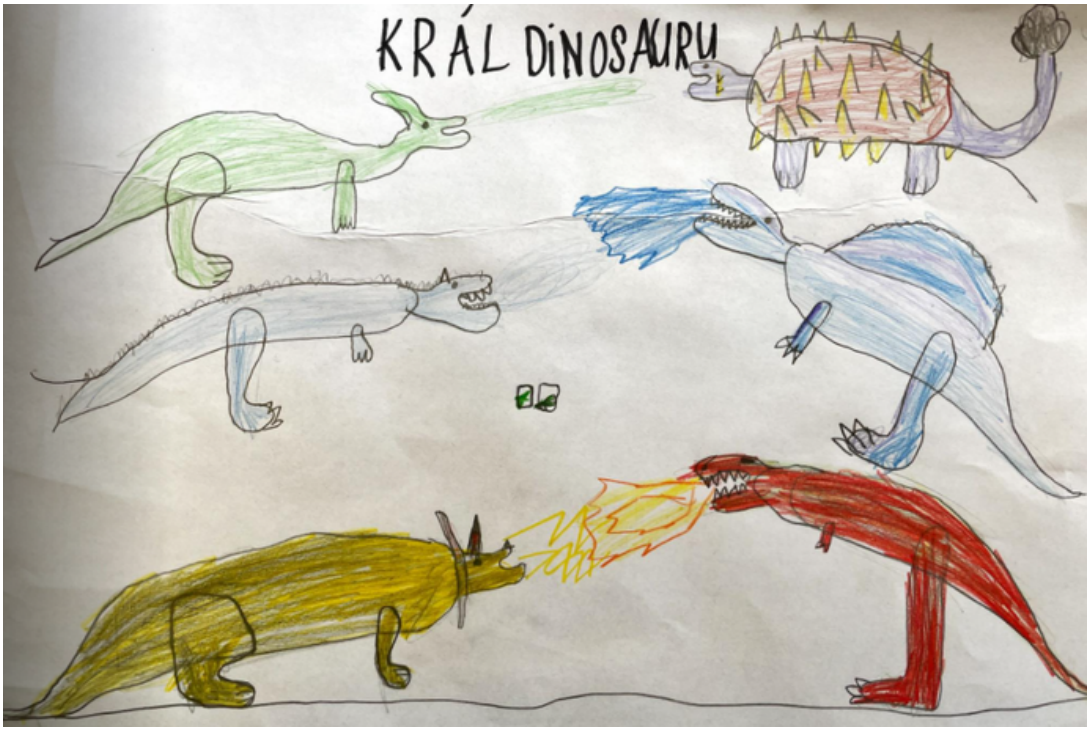

VÝTVARNÉ OKÉNKO

Klára Bergrová

VÝTVARNÉ OKÉNKO

Anička Charvátová

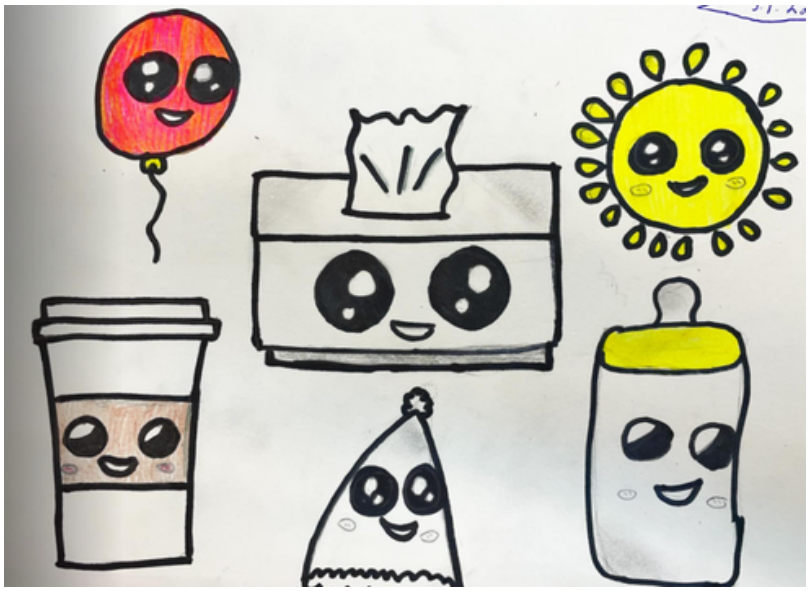

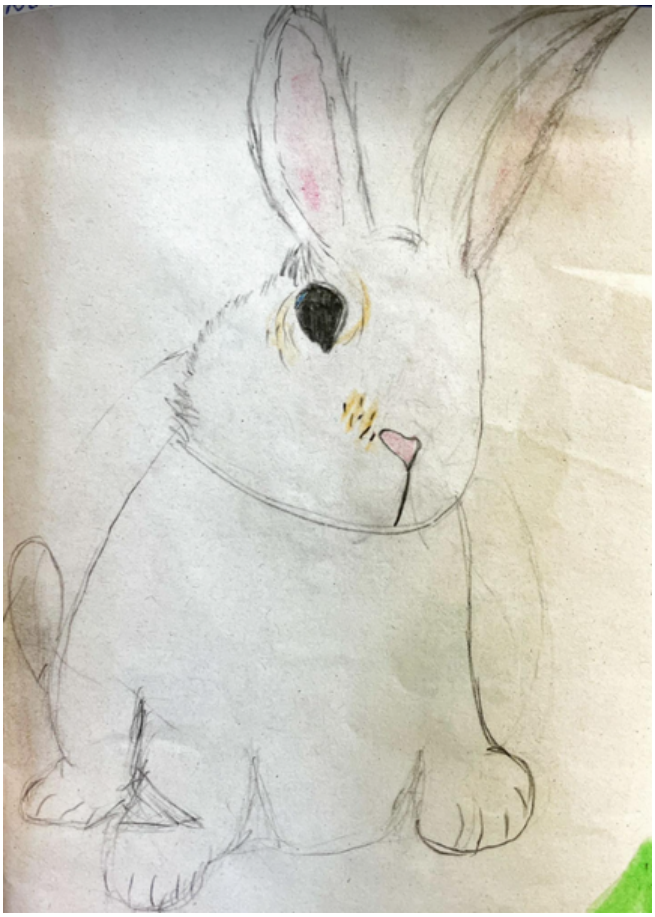

ALKOHOL A DROGY

Anička Charvátová

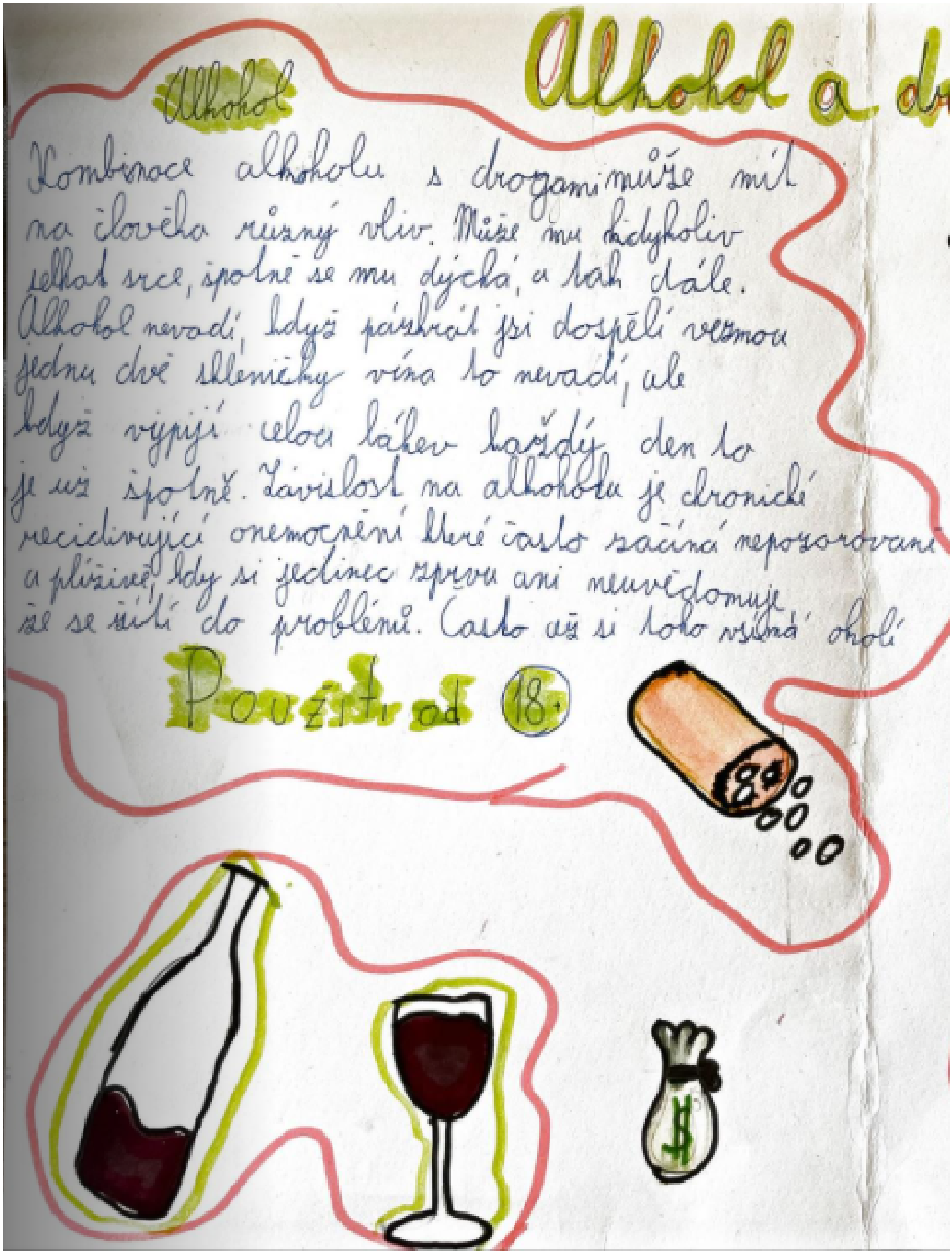

Alkohol a dr

Alkohol

Kombinace alkoholu s drogami může mít na člověka různý vliv. Může mu kdykoliv selhat srce, ispolně se mu dýchá, a tak dále. Alkohol nevadí, když párkrát jsi dospělí vezmou jednu dvě skleničky vína to nevadí, ale když vypijí celou láhev každý den to je už ispolně. Závislost na alkoholu je chronické recidivující onemocnění které často začíná neposorovaně a plíživeě, kdy si jedinec zprvu ani neuvědomuje že se šílí do problémů. Často už si toto všímá okolí

Použít od 18.

ALKOHOL A DROGY

Anička Charvátová

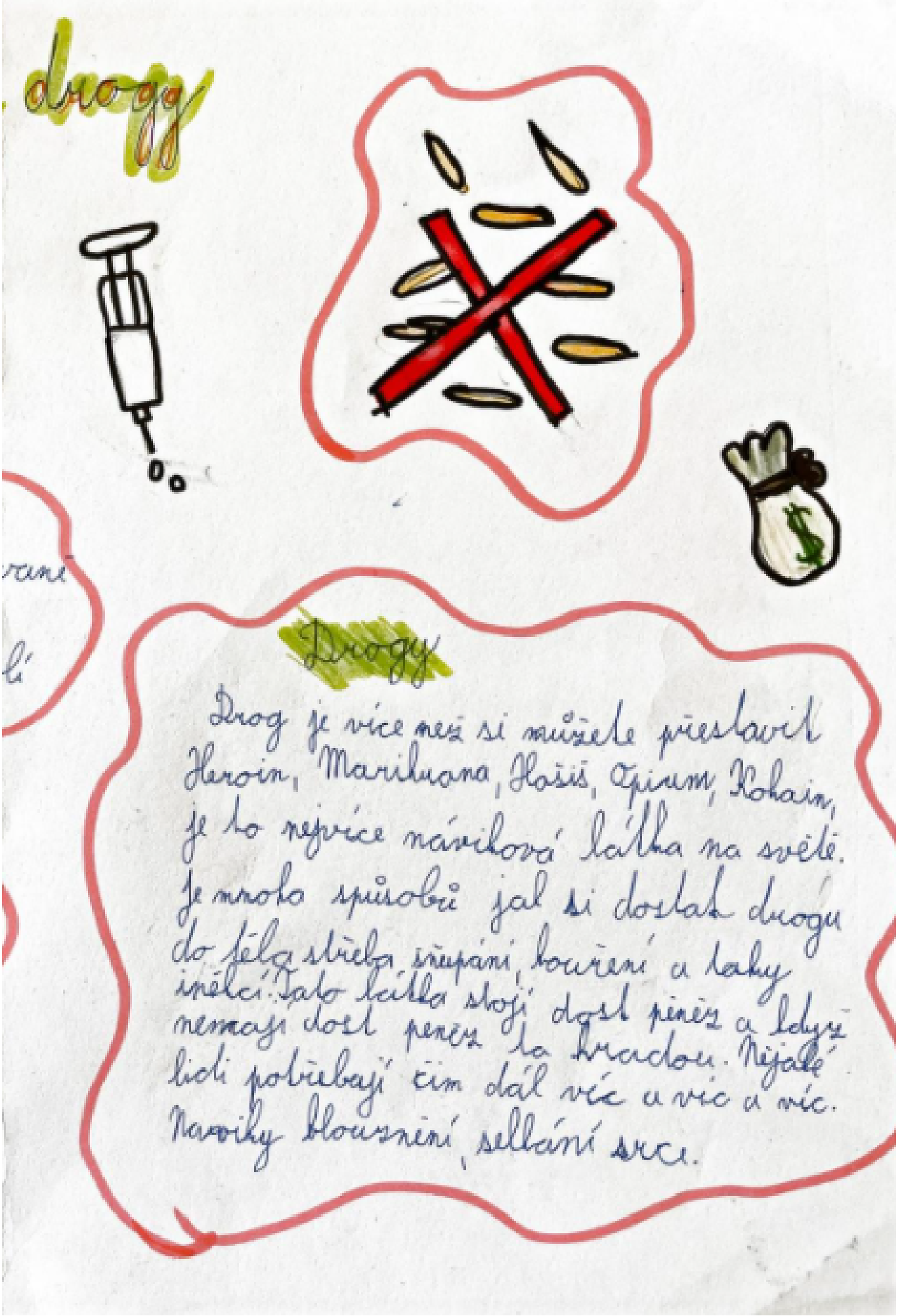

CHCEŠ KLUKA SBALIT?
STAŇ SE JEHO KAMARÁDKOU

www.wikihow.cz

1) BUĎ NEJDŘÍV JEHO KAMARÁDKA
Není možné být jeho dívkou, aniž bys byla především jeho kamarádkou. Nejlepší přítelkyně je ta dívka, která není pořád jen romantická slečna, ale je to především parťačka do nepohody.

2) PŘIJMI JEHO NÁPADY A NÁZORY
To ovšem neznamená zradit svá vlastní přesvědčení. Tvé hodnoty jsou stejně důležité, jako jeho. Bavte se o nich.

- Když ti chce něco říct, poslouchej. Respektuj, co říká, ale utvoř si na věc svůj vlastní názor.
- Mluvte spolu o všem možném. Přitažlivost často začíná právě tak, že si s někým jste blízcí, že máte hodně společného. Důležité je, aby to byla smysluplná konverzace
  - Ptej se ho na jeho život — jeho rodiče, dětství, sourozence. Tahle témata jsou osobní, takže příliš nenaléhej a respektuj jeho soukromí. Na oplátku mu i ty řekni víc o sobě, aby měl lepší představu o tom, kdo jsi.
  - Mluv s ním o jeho snech a o tom, čeho chce dosáhnout - čím chtěl vždycky být, co ho zajímá. O člověku se toho tak můžeš dozvědět opravdu hodně. Začni přemýšlet o tom, čeho chceš v životě dosáhnout ty sama, a poděl se s ním o to.

CHCEŠ KLUKA SBALIT?
STAŇ SE JEHO KAMARÁDKOU

www.wikihow.cz

3) NIKDY O NĚM PŘED KAMARÁDY NEMLUV VE ZLÉM.

Je jedno, jak moc svým kamarádkám důvěřuješ, jednou se můžete pohádat a nebude nic snazšího, než jít za tvým klukem a prozradit mu, co jsi o něm před ostatními říkala.

- Stůj při něm, pokud se dostane do potíží nebo rozepře.
- Nepomlouvej ho. Drby se šíří rychleji než světlo. Nech si tajemství pro sebe.

---

4) SPŘÁTEL SE I S JEHO KAMARÁDY, POKUD TO JDE.

Na začátku stačí jen pár nezávazných vět, netlač na pilu, vypadalo by to divně. Usmívej se, buď milá a s jeho přáteli mluv. On určitě chce, abyste dobře vycházeli.

---

5) DĚLEJTE VĚCI SPOLEČNĚ.

Možná to budeš muset jako první navrhnout ty, ale pokud souhlasí, nakonec na tom přece nezáleží, že to nenavrhl sám.

- Nejdřív se setkávejte v partě kamarádů.
- tady jsou další tipy a nápady na zábavu:
  - Jděte do zábavního parku (minigolf, lanový park, pouť, atd.)
  - Vyrazte do kina.
  - Zkuste nějakou výstavu nebo festival
  - Sejděte se po škole. (Někdy si užijete největší zábavu právě, když vlastně neděláte nic)

VTIPY O ŠKOLE

Syn železničáře přijde poprvé ze školy, hodí tašku do kouta a povídá:

„Pěkný podfuk! Prý první třída a mají tam tvrdý a dřevěný lavice!“

„Mami, dneska se mě ptala paní učitelka, jestli mám sourozence.“
„A cos odpověděl?“
„Že jsem jedináček.“
„A co na to učitelka?“
„CHVÁLABOHU!“

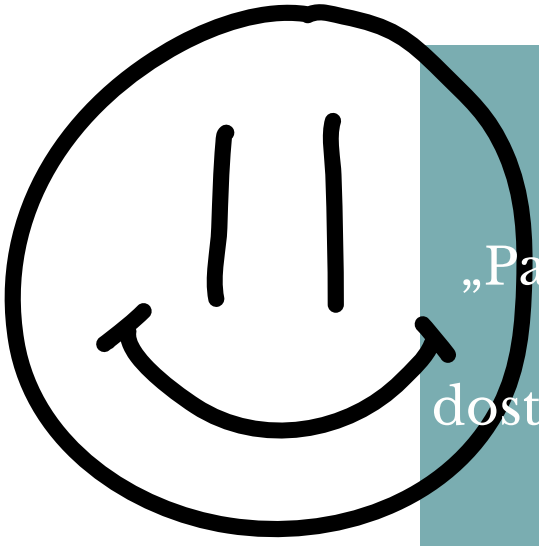

„Pane učiteli, jak bude vypadat test?“
„No...
dostanete papíry a tam budou otázky.“

VTIPY O ŠKOLE

Učitelka: „Děti, řekněte větu, co začíná slovem já.“

Pepíček: „Já je…“

Učitelka: „Pepíčku, neříká se já je, ale já jsem.“

Pepíček: „Já jsem zájmeno osobní.“

„Pane učiteli, jaký je váš názor na studentky, které si malují oči?“

Ale vcelku kladný.
Ty děvuchy vůbec nebrečí, když dostanou špatnou známku.“

Sousedka se ptá malého Toníka, který právě začal chodit do první třídy: „Co je tvůj nejoblíbenější předmět ve škole?“
„Asi zvonek, paní Nováková.“